

最終版

ver3

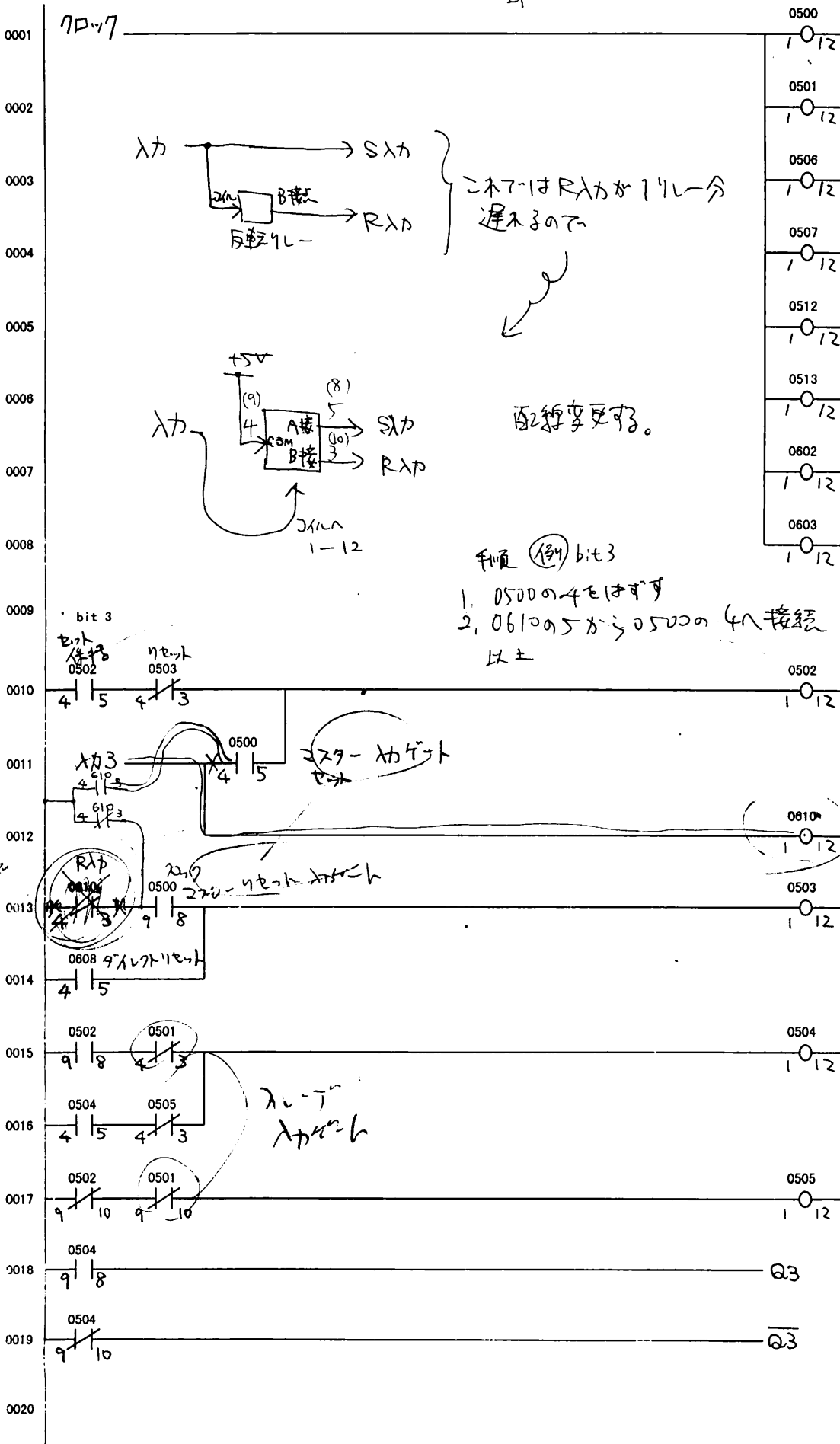

入力 → S入力
 入力 → R入力
 反転入力

この7-はR入力が1/4分遅れるので

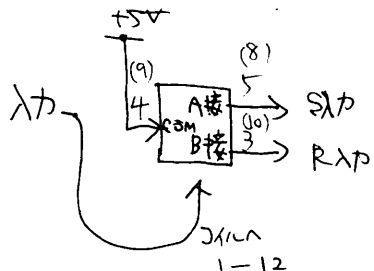

配線変更する。

手順 (19) bit3

- 0500の4をはずす
 - 0610の5から0500の4へ接続
- 以上

12.1098
 TOP
 1.345

リセット保持

論理反転

リセット保持

リセット

リセット

リセット

リセット

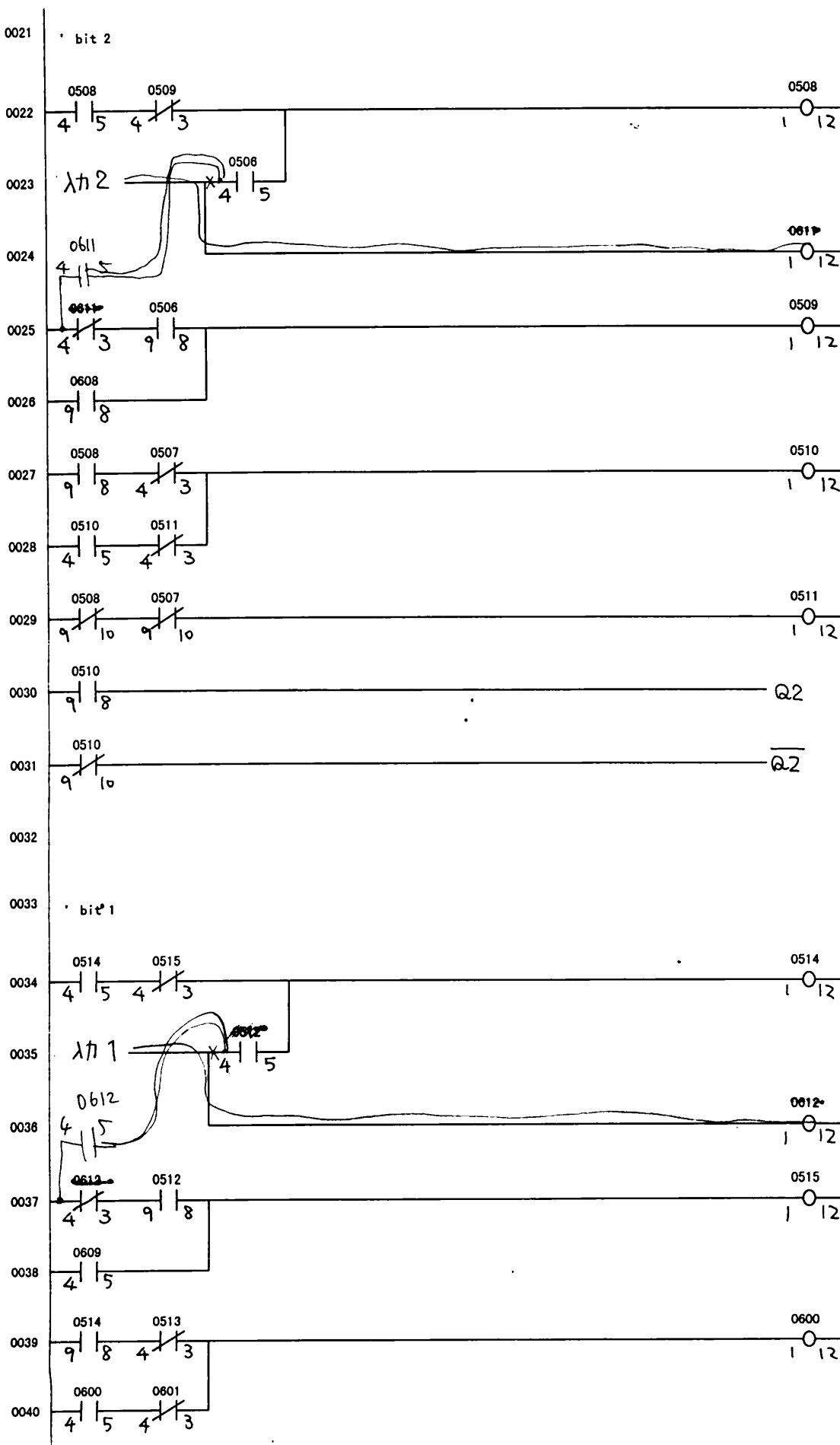

Handwritten note:
54gdr
elm-shann

4/473L

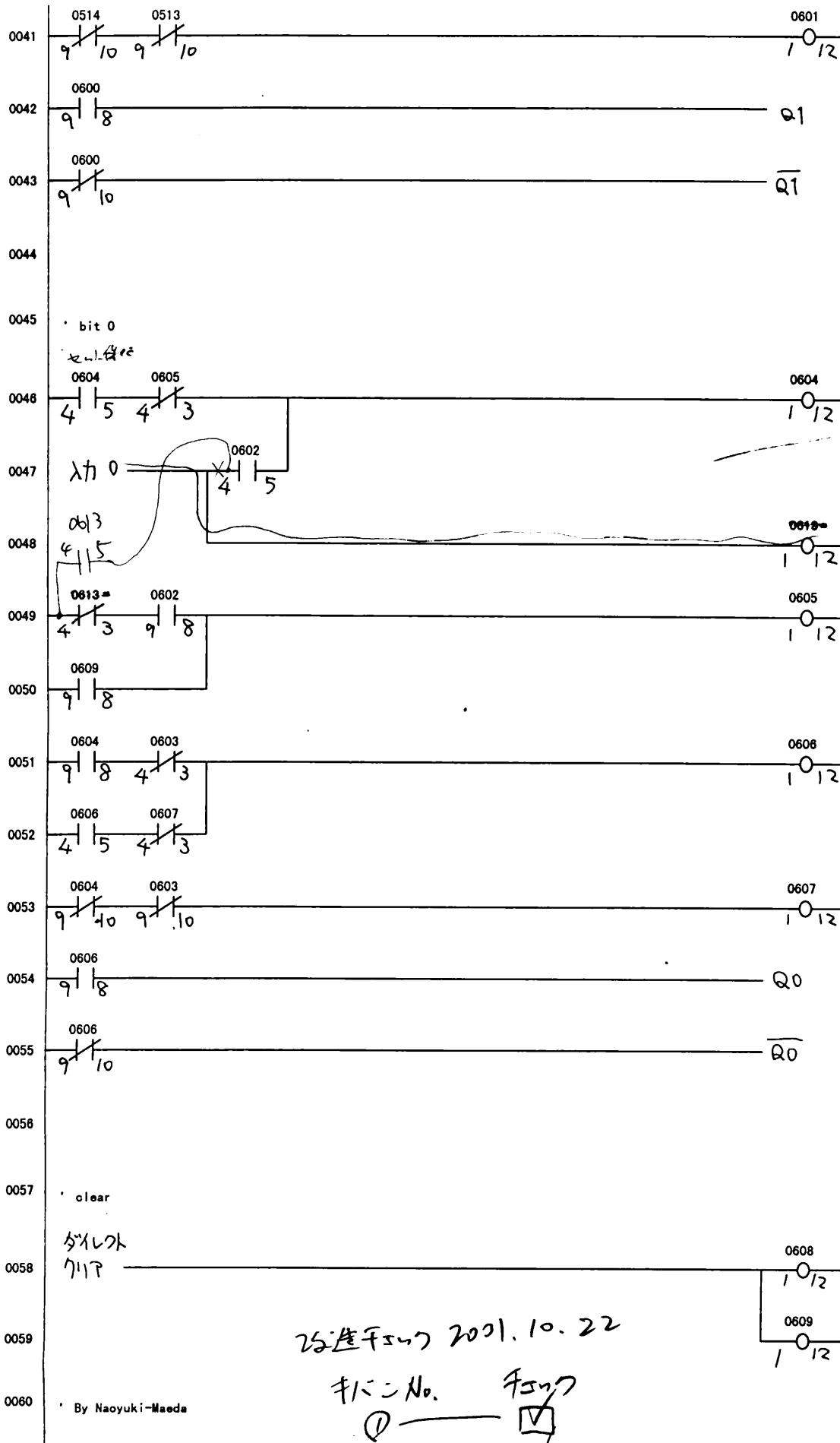

改定済 2001.10.22

- | キレシNo. | チェック |
|--------|-------------------------------------|
| ① | <input checked="" type="checkbox"/> |
| ② | <input checked="" type="checkbox"/> |
| ③ | <input checked="" type="checkbox"/> |
| ④ | <input checked="" type="checkbox"/> |